

Tribunal de Arbitraje del Estado de Puebla

Noviembre 2020

Información integrada por la Dirección General de Información Laboral/Departamento de Estadística.

Ejecutorias

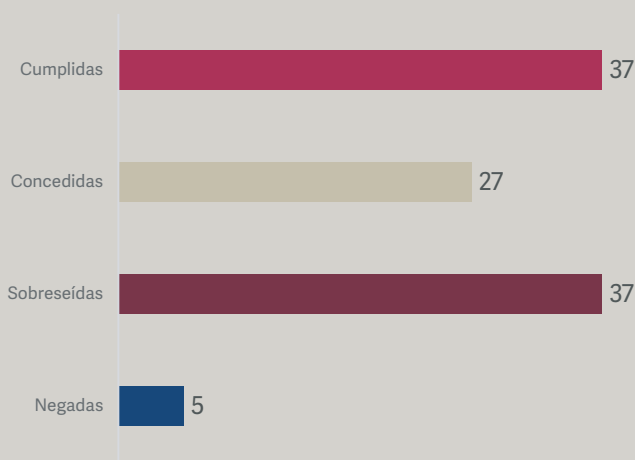

Se tuvieron **106** Resoluciones de Ejecutorias.

Se dieron **40** informes entre previos y justificados.

Balace 2020

Se concluyó el **85.7%** de juicios en relación a las demandas recibidas en el mes de noviembre, cabe mencionar que no todas las demandas recibidas inician un proceso de juicio.

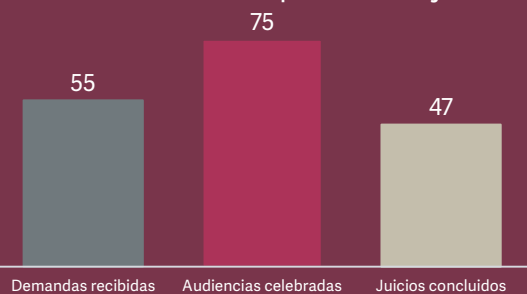

Amparos

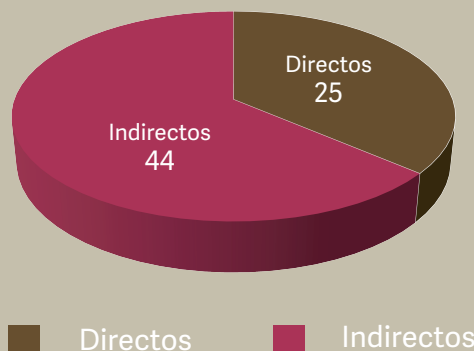

Se presentaron **69** amparos.

Secretarías y Ejecución

En el transcurso del mes se han ejecutado **10** reinstalaciones.

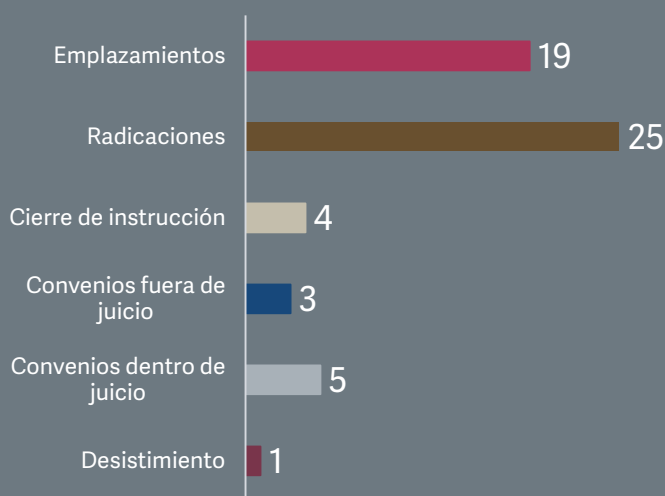

Laudos

Se han presentado **52** laudos.

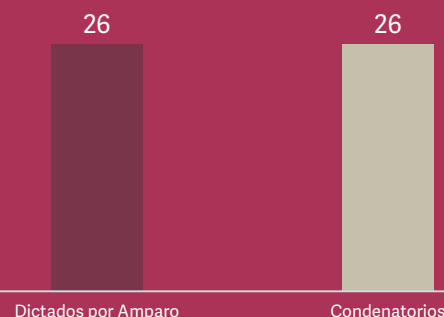

Gobierno de Puebla
Hacer historia. Hacer futuro.



Secretaría de Trabajo